

Perwajahan Manokwari Manis

Oleh :

Abd Azis Ws

azis.astrojim@surabaya.di.blankon.in

“ Apa itu...???”

manokwari

Salah satu alasan mengembangkan BlankOn Panel adalah karena masalah teknis.

Di Indonesia, masih banyak perangkat keras komputer yang mempunyai spesifikasi rendah.

Jadi kita sebut saja ada dua tipe perangkat keras di Indonesia :

- Spesifikasi tinggi (Komputer-komputer masa kini = Komputer Bahagia);
- Spesifikasi rendah (Komputer jadul (800MHz -1GHz) dengan RAM minimal 256 MB);

Saat ini paling tidak ada dua teknologi UX di dunia desktop :

Unity (Yang digunakan UBUNTU)
GNOME Shell (Proyek GNOME)

Kira-kira BlankOn mempunyai dua pilihan diatas untuk UX yang akan digunakan. Namun ada beberapa permasalahan yang dihadapi kalau memilih salah satu di antara dua pilihan diatas :

- Unity dan GNOME Shell tidak bisa dijalankan di komputer Prihatin
- Dengan desktop yang berbeda-beda (Misal Unity untuk komputer spesifikasi tinggi dan GNOME Panel untuk komputer spesifikasi rendah) akan menyulitkan dalam pembuatan buku panduan, pembuatan sertifikasi, dan dukungan teknis misalnya di milis harus ditanyakan dulu, pakai gnome shell atau gnome panel?.

Jadi pilihanya sekarang tinggal dua :

Gnome Panel atau **bikin sendiri**

Apabila tetap mempertahankan Gnome Panel, Gnome-panel tidak dapat dibangun menggunakan Gtk3, jadi masa depannya sudah tidak ada lagi.

Karena semua pengembangan aplikasi untuk Gtk2 sudah disarankan untuk beralih ke Gtk3.

Dari analisa diatas, pilihan terbaik adalah membangun UX sendiri, maka dibuatlah

BlankOn Panel.

Yang merupakan cikal bakal dari

manokwari UX

BlankOn Panel + Gnome Desktop = manokwari

The logo for manokwari features the word "manokwari" in a bold, lowercase sans-serif font. The letter "o" is red, and the letter "i" is also red. Above the letter "n" is a stylized black icon consisting of three curved lines that resemble a flame or a fan.



Upaya Tim Pengembang BlankOn

Pada rilis

R=Rote, **S**=Suroboyo dan **T**=Tetekbengek
Selanjutnya ~

Menciptakan interface / **UX**
Pengembangan aplikasi Berbasis pada
Html5 + js + css

Penyelarasan tema

- gtk-2.0 : gtk.rc
- gtk-3.0 : gtk.css, gtk-widget.css manokwari.css
- metacity1

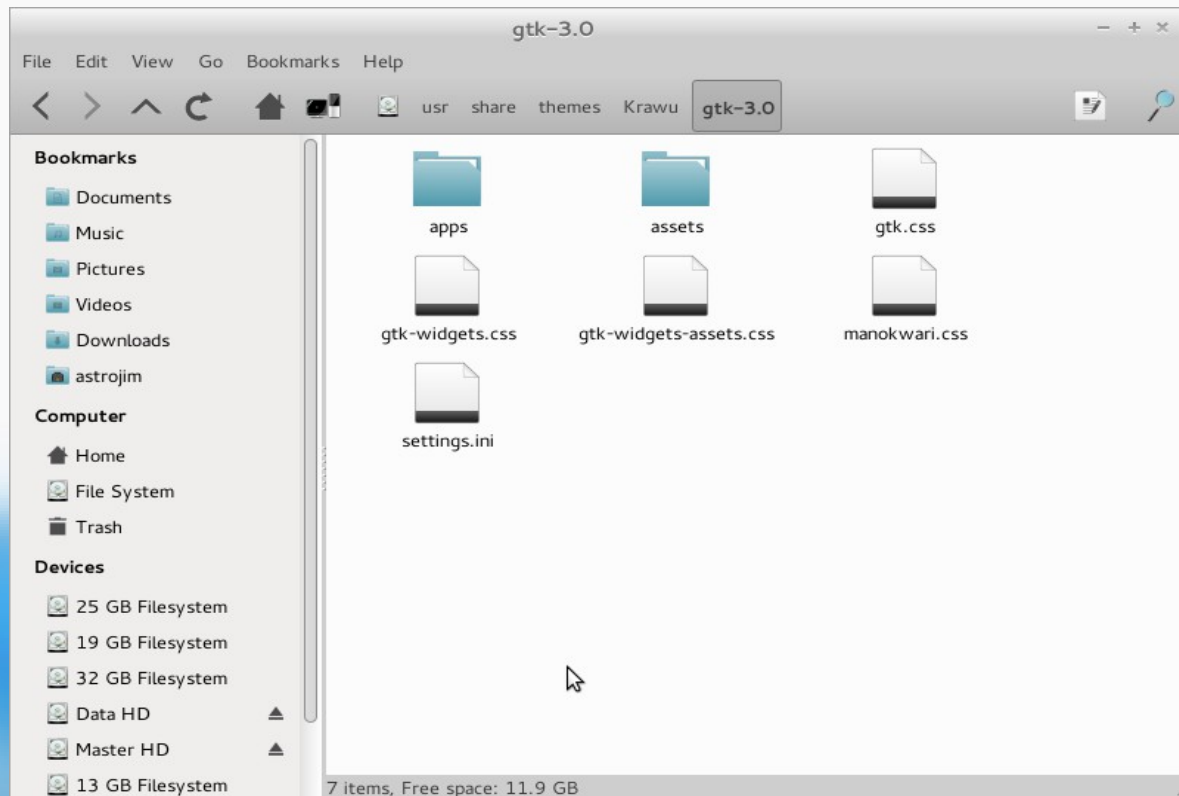

Mempercantik desktop dan manokwari panel



Terima kasih

azis Ws aka mijortsa